

APARTMENT 12

small bathroom 12.02.

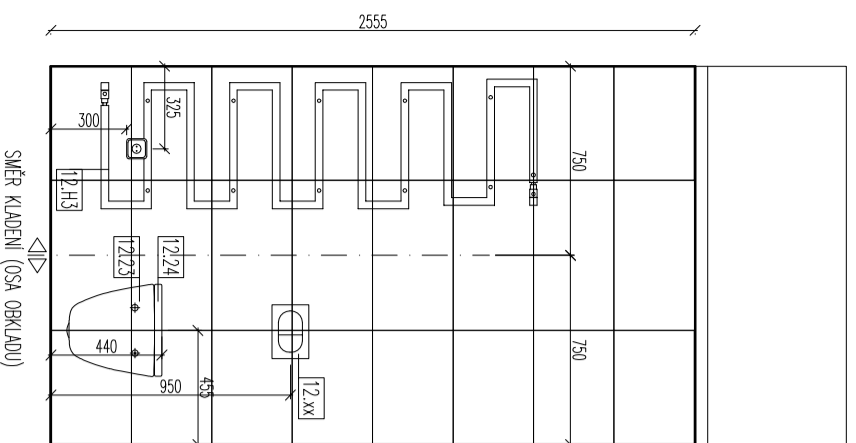

ŘEZ A-A

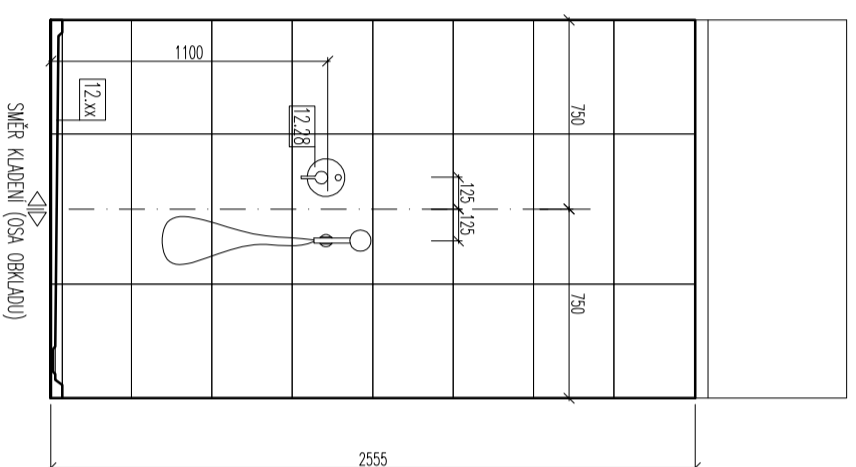

ŘEZ B-B

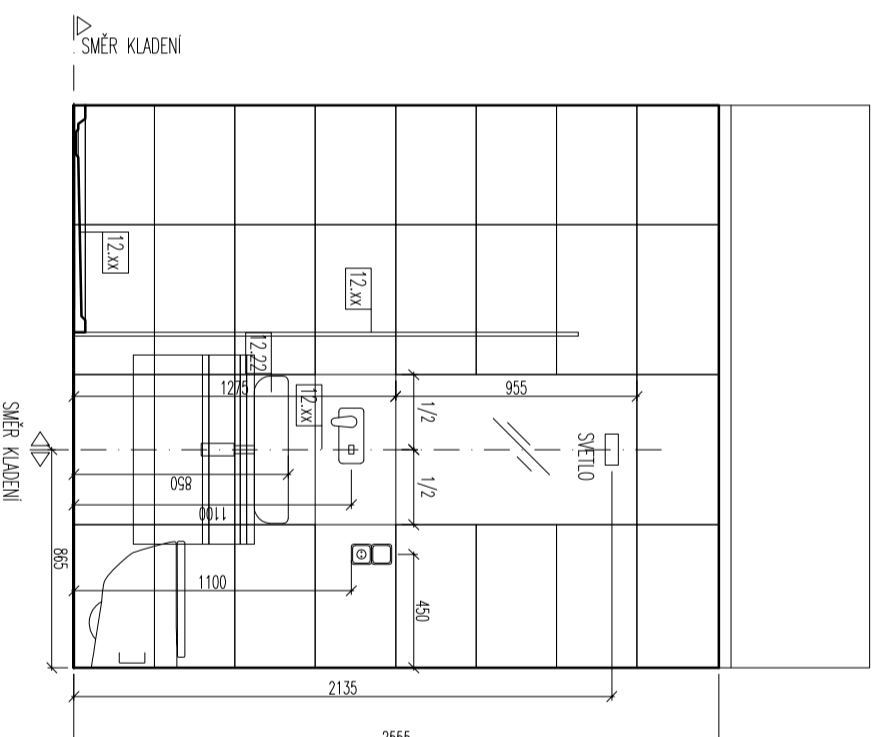

ŘEZ C-C

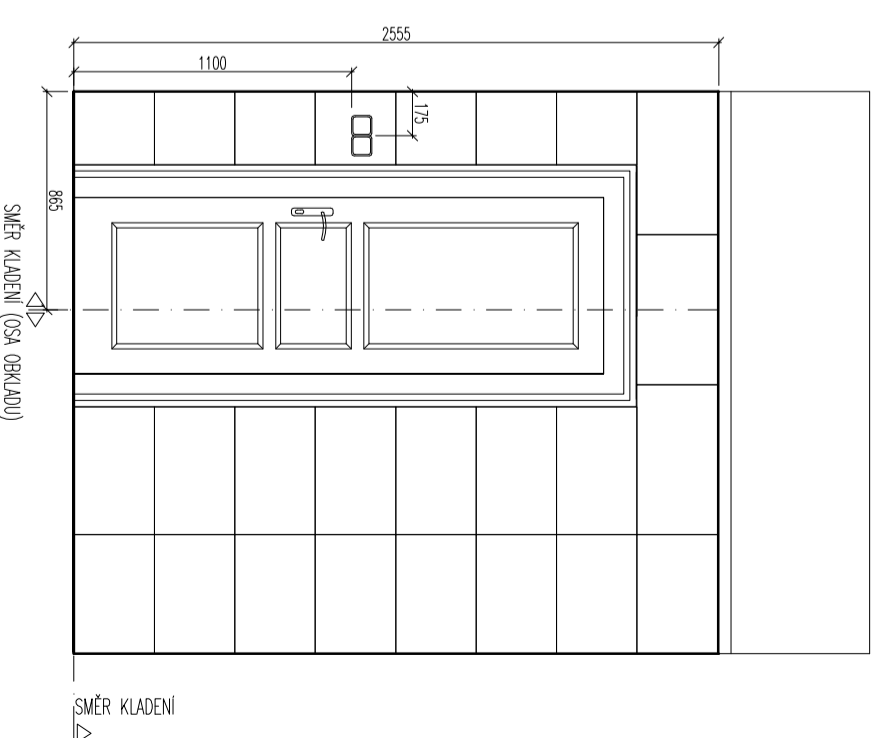

ŘEZ D-D

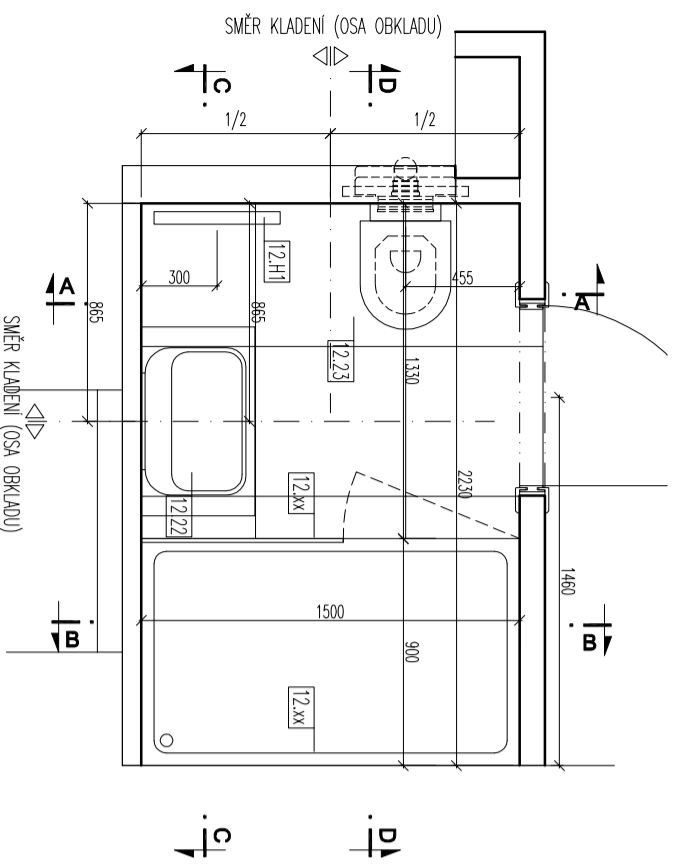

PŮDORYS

zařizovací předměty budou specifikován investorem

pozn: spárořez probíhá

Aparici - serie District - Grey natural

obklad 31,6 x 59,2mm - tl. spáry 3mm

dlažba 59,2 x 59,2 mm, tl. spáry 3 mm

Spolupráce / Co-operation:

Projektant / General designer:
IBA
Ivan Bryson Architects s.r.o.
Právní sídlo, Praha 5
15000, Česká republika
Tel: +420 257 811 334
e-mail: info@iba.cz
www: www.iba.cz

Název/Drawing Title:
F.1.1 ARCH – STAVEBNÍ ČÁST

BYT č.12
SPAROKĚZ KOUPELNY – 12.02

Klec/Job:
STAVEBNÍ ÚPRAVY 6.NP A PŮDNI VESTAVBA
KOZÍ 3

Klient/Client:
Kozí 3 s.r.o.
U Komárku 284/11,142 00 Praha

Suplení/Purpose:
PO PRO ZADÁNÍ STAVBY – TENDR

Zodp. projektant/Responsible:
Dipl./Arch. Ivan M.Bryson

Kreslil/Drawn:
Ing.Arch. Kubíčková

Mgr./Scale: Formát/Formet: Datum/Date:
1:30 A3 17/11/2015

Číslo výřezu/Drawing No.:
21.322_T_805

Všechny rozměry kontrolovat
na místě. Neodmítat je z
architektonických a konstrukčních
důvodů. Všechny rozměry
dodržet pro realizaci.
All dimensions to be checked
on site. Do not scale off the
drawings. Do not reject
of any errors/regulations
IBA s.r.o. All rights reserved