

# APARTMENT 14

## bathroom 14.05.

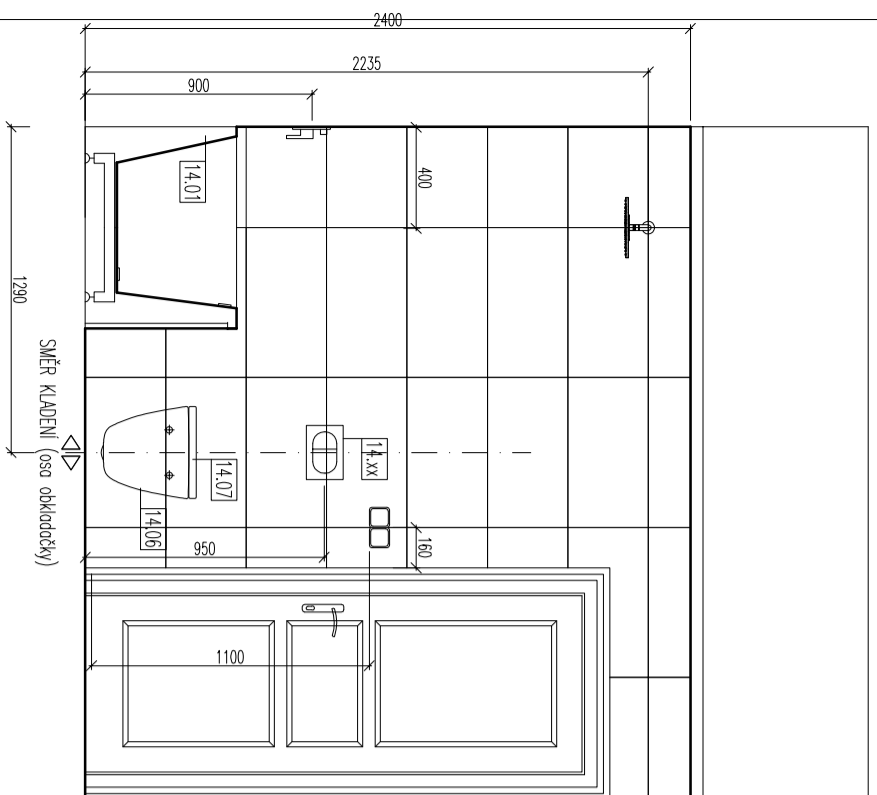

ŘEZ A-A

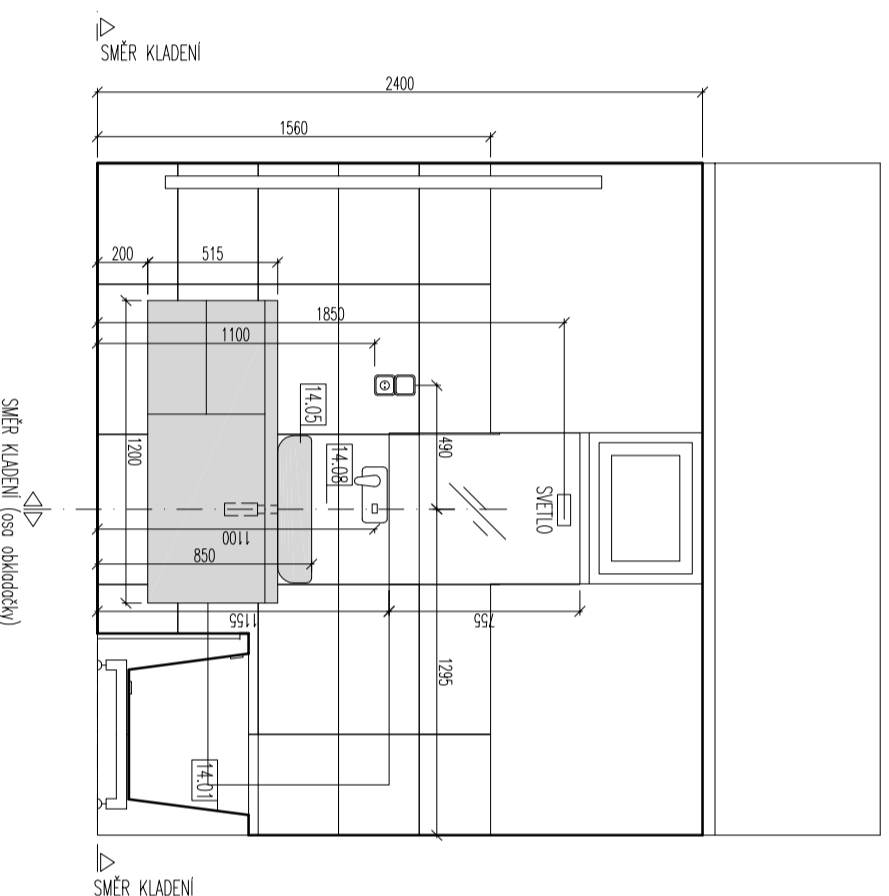

ŘEZ B-B

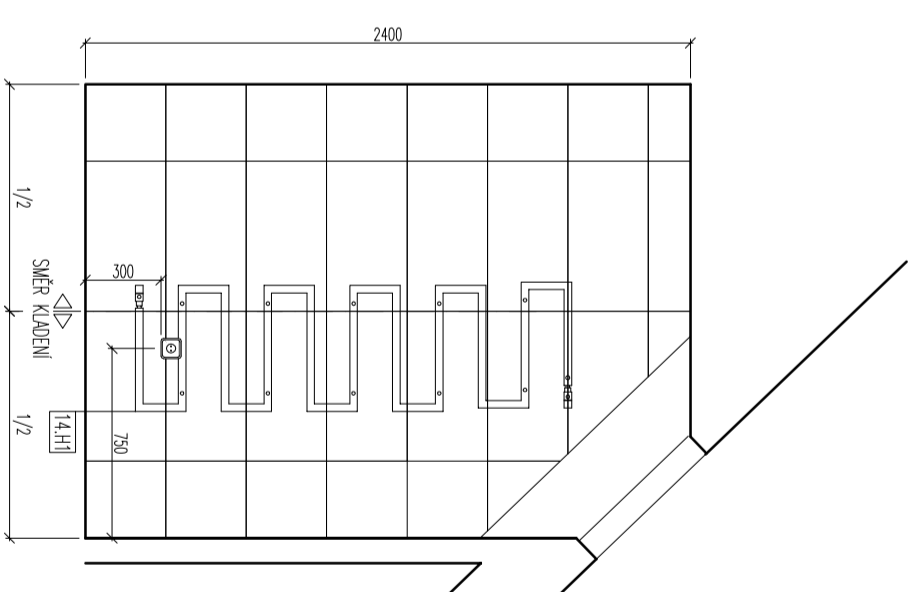

ŘEZ C-C

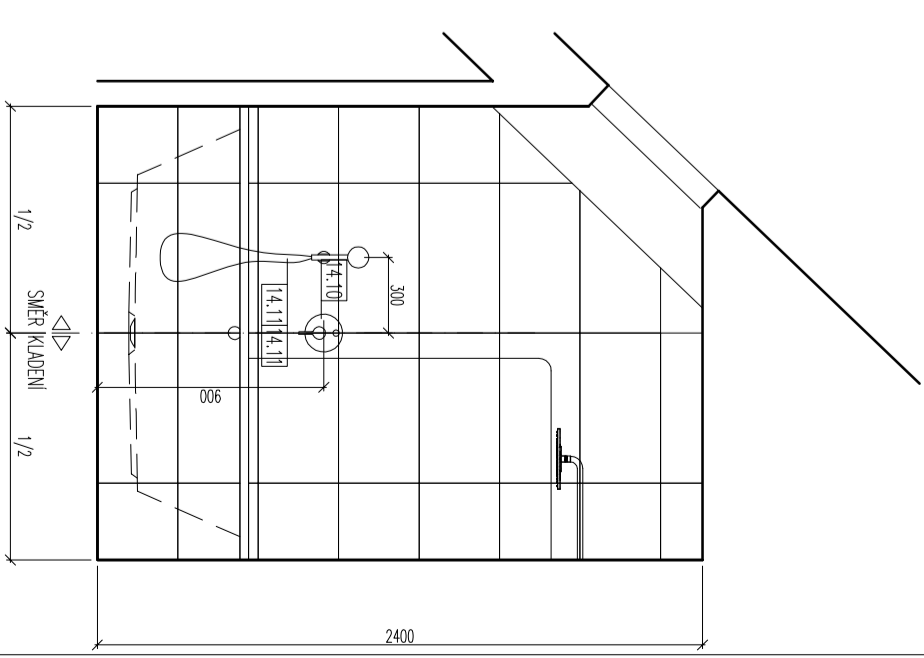

ŘEZ D-D

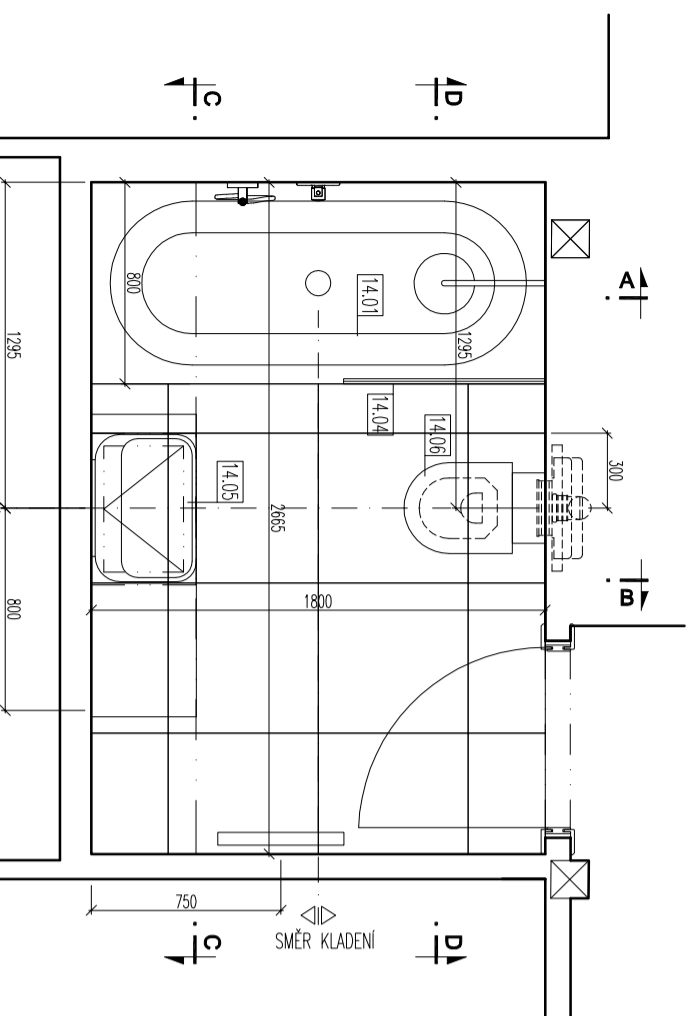

PŮDORYS

zarizovací předměty budou specifikován investorem

pozn: spárořez probíhá

Aparici - serie District - Grey natural  
obklad 31,6 x 59,2mm - tl. spáry 3mm  
dlažba 59,2 x 59,2 mm, tl. spáry 3 mm

Spolupráce / Co-operation:

Generální projektant / General designer:  
**IBA** Pivkova 5023, Praha 5  
15000, Česká republika  
Tel.: +420 257 311 354  
e-mail: [iba@ibarch.cz](mailto:iba@ibarch.cz)  
www: [www.ibarch.cz](http://www.ibarch.cz)  
Ivan Brylman Architects s.r.o.

Název/Drawing Title:

F1.1 ARCH - STAVEBNÍ ČÁST  
BYT č.14  
SPÁROŘEZ KOUPELNY - 14.05

Acce/Job:

STAVEBNÍ ÚPRAVY 6.NP A PŮDNI VESTAVBA  
KOZI 3

Klient/Cient:

Koží 3 s.r.o  
U Kamýku 284/11,142 00 Praha

Stupeň/Purpose:

PD PRO ZADÁNÍ STAVBY - TENDR

Zodp. projektant/Responsible:

Dipl.Arch. Ivo M.Brylman

Kreslí/Draam:

Ing.Arch. Kubánková Ing.arch. Downer

Měřítko/Scale: Formát/Formati Datum/Date:

1:30 A3 17/11/2015

Číslo výkresu/Drawing No.:

21322\_I\_810

Rev: -

Všechny rozměry kontrolovat  
na stavbě. Neodmítají se z  
totožnosti výkresu, informujte  
dávajícího o změně nebo  
dodatečných pro realizaci.

All dimensions to be checked  
on site. Do not scale off the  
drawing. Inform the architect  
of any change or rights reserved  
IBA s.r.o. All rights reserved