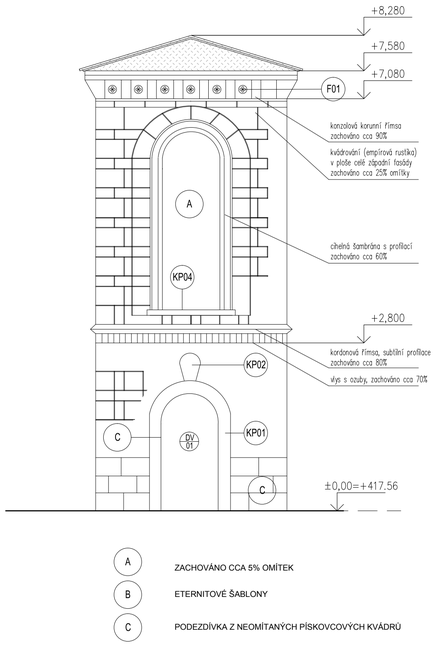


POHLED SEVERNÍ, BOURÁNÍ

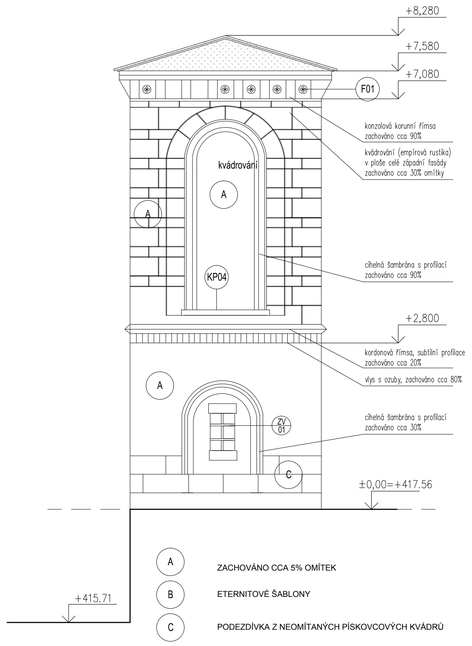


POHLED VÝCHODNÍ, BOURÁNÍ

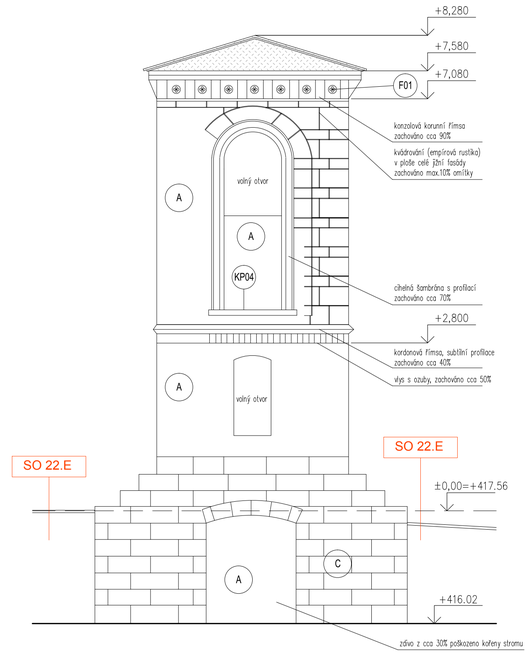


POHLED JIŽNÍ, BOURÁNÍ

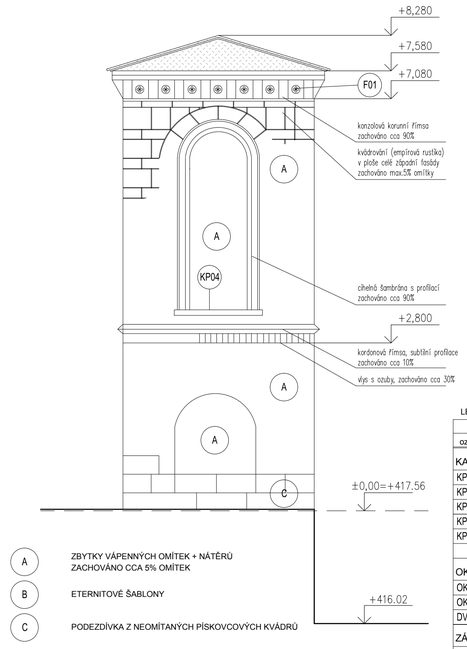


POHLED ZÁPADNÍ, STÁVAJÍCÍ STAV

LEGENDA MATERIÁLŮ:

- STÁVAJÍCÍ CIHLENÉ ZDIVO
- STÁVAJÍCÍ KAMENNÉ ZDIVO
- BOURANÉ KONSTRUKCE
- NOVÉ CIHLOVÉ ZDIVO - CP 15
- PROSTÝ BETON B15
- ŽELEZOBETON
- TI - STABILIZOVANÝ POLYSTYRÉN EPS 100S

LEGENDA PRVKŮ

| ozn. | popis | stav | návrh |
|---|---|---|---|
| KAMENNÉ PRVKY | | | |
| KP01 | PÍSKOVCOVÝ PORTÁL | | štuk + vápenný nátěr |
| KP02 | PÍSKOVCOVÝ ZNAK NADE DVEŘMI | chybí | tvarová kopie, břevnovský znak nebo R2014 * |
| KP03 | PÍSKOVCOVÝ PARAPET | 1ks | štuk + vápenný nátěr |
| KP04 | PÍSKOVCOVÝ PARAPET | 4ks | štuk + vápenný nátěr |
| KP05 | OKAPOVÝ CHODNÍČEK | není | nový - pískovcové desky 600/600/40mm, hydrofobizační nátěr |
| | | | |
| OKNA, DVEŘE | | | |
| OK01 | ZBYTEK OKENNÍHO RÁMU | dožilé | odstranit, otvor zazdít |
| OK02 | ZBYTEK OKENNÍHO RÁMU | dožilé | odstranit, otvor zazdít |
| DV01 | DVEŘE | chybí | kopie dle starší dokumentace, nátěr dle arch., fyzický vzorek k ověření |
| ZÁMEČNICKÉ PRVKY | | | |
| ZV01 | PROTAHOVANÁ MŘÍŽ Z KOVANÝCH PRUTŮ | zachovalé | pasivace, nátěr dle arch. |
| ZV02 | VÁLCOVANÉ PROFILY I180 | zachovalé (STP) | pasivace, nátěr dle arch. , přemístit |
| ZV03 | OCELOVÁ NÁDRŽ | zachovalá | původní nádrž do depozitáře, nová nerezová |
| ZV04 | OCELOVÝ ŽEBŘÍK | není | svařováno z tyčoviny Ø40mm, kotveno k podlaze a stropu, nátěr |
| | | | dle arch., 2x základ, 1x finál |
| ZV05 | OCELOVÝ ŽEBŘÍK | není | svařováno z tyčoviny Ø40mm, kotveno k podlaze a stropu, nátěr |
| VNITŘNÍ OMÍTKY | | | |
| O.P.01 | HRUBOZRNNÁ VÁPENNÁ OMÍTKA | zbývá cca 50% | původní fixována, zbytek nová dvouvrstvá vápenná + nátěr modifikova- |
| | | | ným vápnem na celé ploše, barva dle arch. |
| | | | |

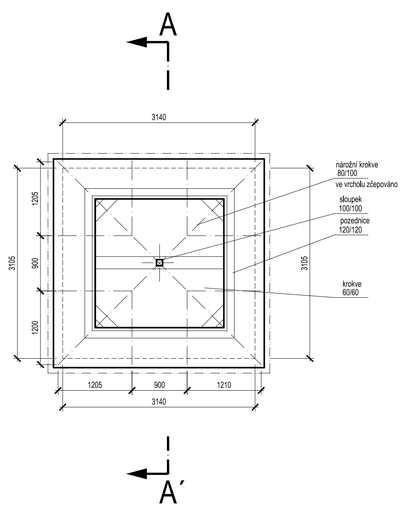


KROV, BOURÁNÍ

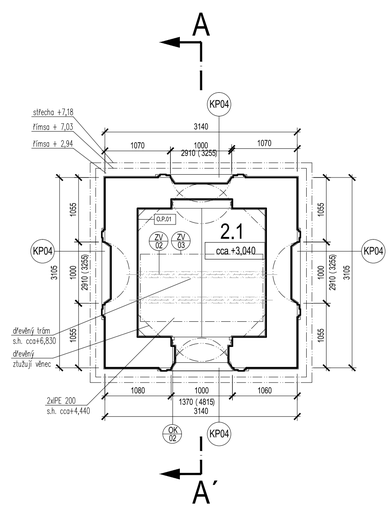


PŮDORYS 1.PATRO, BOURÁNÍ

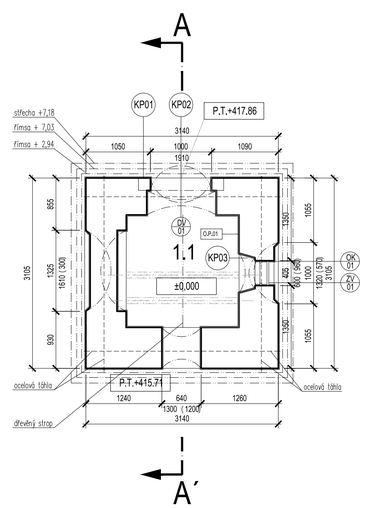


PŮDORYS PŘÍZEMÍ, BOURÁNÍ

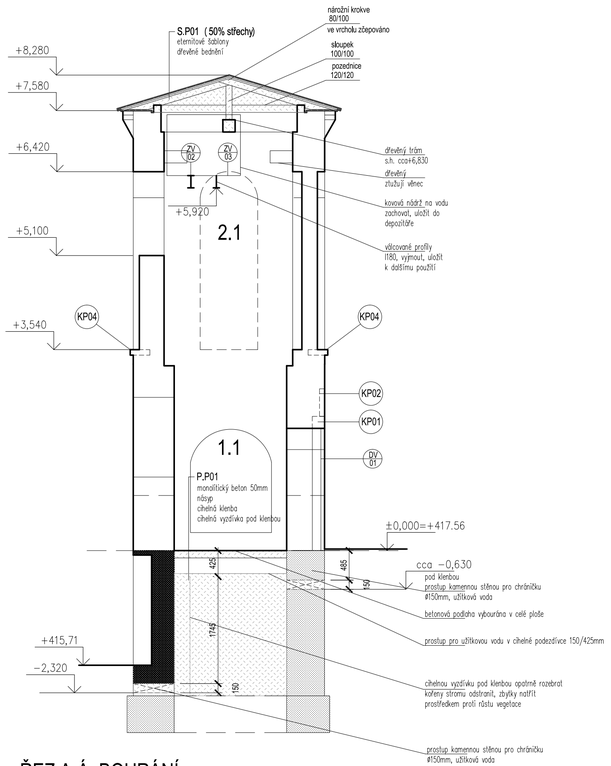


ŘEZ A-Á, BOURÁNÍ

Odstranit zbytky původních rozvodů užitkové vody

LEGENDA MÍSTNOSTÍ - PŮVODNÍ :

| | | | povrchy | | |
|---|---|---|---|---|---|
| ozn. | místnost | plocha /m²/ | podlaha | stěny | strop |
| SO 6 - PŘÍZEMÍ | | | | | |
| 1.1 | PŘÍZEMÍ | 4,0 | BETON | VÁPENNÉ OMÍTKY | PRKENNÉ PODBITÍ |
| 2.1 | VLOŽENÉ PATRO | 2,0 | PRKNA | VÁPENNÉ OMÍTKY | NENÍ, OTEVŘENO DO KROVU |
| | | | | | |
| | CELKEM : | 6,0 | | | |

POZNÁMKY:

1. Dodavatel je povinnen dodržovat výsledky archeologického průzkumu.
2. Všechny výkopové práce budou prováděny ručně a pod dohledem archeologa a dodavatel bude respektovat jeho požadavky.
3. Před zahájením stavby bude vypracována výrobní dokumentace vycházející ze skutečného stavu (rozkreslení, oken, dveří, truhlářských a zámečnických výrobků, dílenská dokumentace prvků krovu, detaily osazení výplní otvorů, ukončení střechy a pod.).
4. Na základě dílenské dokumentace budou vytvořeny fyzické vzorky jednotlivých výrobků a budou předloženy zástupci NPÚ, investora a architekta k odsouhlasení.
5. Složení vnějších omítek bude v souladu se SHP a restaurátorskou zprávou penetrační nátěr, hrubší jádrová vápenná omítka nebo vápenocementová omítka, hladký vápenný štuk, nátěr probarvenym modifikovaným vápnem a hydrofobizační nástřik). Barevnost finálního nátěru (probarvené modifikovaného vápno) bude určena architekty a na základě fyzického vzorku předložena k ověření zástupci NPÚ a investora.
6. Vnitřní omítky, není -li uvedeno jinak, budou dvouvrstvé vápenné prodyšné hladké omítky. barevnost bude určena architektem a na základě fyzického vzorku předložena k ověření zástupci NPÚ a investora.
7. Veškeré dřevěné prvky - nové i stávající budou přebroušeny a na očištěný prvek bude aplikována impregnace prostředkem proti dřevokazným houbám a hmyzu. Podrobněji viz mykologický průzkum.
8. Povrchová úprava dřevěných prvků: 1x základové napouštědlo nebo mořidlo, 2x základový nátěr (lazura nebo barva) po každé vrstvě přebroušeno, 1x krycí vrstva (lazura nebo barva).
9. Veškeré pískovcové kameny z bouraných konstrukcí budou uschovány a použity k dozdívání poškozených částí.
10. Dodavatel je povinnen seznámit se s výsledky SHP.
11. Poškozené cihly budou nahrazeny novými - předpokládá se cca 5% cihel.
12. Zbytky exteriérových omítek budou zachovány, konsolidovány a zafixovány v rámci restaurátorských prací.
13. Do výšky 2m budou omítky z důvodu napadení vlhkostí kompletně odstraněny. Zafixované omítky ve výšce nad 2m budou ponechány a doplněny novými. V interiéru se předpokládá zachování cca 30% omítek, zbytek bude nahrazem novými, dvouvrstvými vápennými (hrubší jádro, jemnější štuk s atestem WTA). Na omítky bude aplikován nátěr modifikovaným vápnem v celé ploše interiéru. Barevnost dle architektů, na základě fyzického vzorku odsouhlasena investorem a zástupcem NPÚ.
14. Instalace budou vedeny po povrchu.
15. Nerezová nádrž, instalace vč. některé technologie potřebné pro rozvody užitkové vody jsou řešeny v rámci SO.16

| | | | | | |
|---|---|---|---|---|---|
| HLAVNÍ ARCHITEKT | H.I.P. | ARCHITEKT | ZODPOV. PROJEKTANT | MĚŘÍTKO : 1:50 | GEN. PROJEKTANT |
| Mgr.A. Aleš Lapka | Ing. Zbyněk Ransdorf | Ing.arch. Jana Kynčlová | Ing. Blanka Bulířová | FORMÁT : A1 | A R R ADR s.r.o. Libiňská 3127/1 150 00 Praha 5 tel: 257 210 252 |
| | | Ing.arch. Anna Štembergová | Ing. Tereza Šimurdová | DATUM : 03/2013 | |

INVESTOR : BENEDIKTINSKÉ OPATSTVÍ SV. VÁCLAVA V BROUMOVĚ, KLÁŠTERNÍ 1, BROUMOV 550 01

AKCE : VZDĚLÁVACÍ A KULTURNÍ CENTRUM BROUMOV – REVITALIZACE KLÁŠTERA, ČÁST ZAHRADA

KOORDINACE: AED — AED project, a.s. Pod Radnicí 1230/2A, 150 00 Praha 5 tel: 257 257 100

OBJEKT : SO 06 VODÁRNA

KOOPERANT

ČÁST : B.6.1. ARCHITEKTONICKO STAVEBNÍ

Č. PARÉ

STUPEŇ PD : PROJEKT PRO PROVEDENÍ STAVBY A VÝBĚR ZHOTOVITELE STAVBY

EV. Č. AKCE: 024–12

NÁZEV PŘÍLOHY : BOURÁNÍ

ČÍSLO PŘÍLOHY: B.6.1.3