topná voda – měď – přívod 70/55°C

topná voda – měď – zpátečka 70/55°C

teplá voda

studená voda

deskové těleso typ VK

spirálové těleso

22°C
H: 1,9kW

...vnitřní teplota
...tepelná ztráta

POZNÁMKA

1) zdrojem tepla bude kombinovaný plynový nástěnný kotel
2) odkouření bude provedeno koaxiálním komínem ø80/125
3) otopná tělesa budou desková typ VK vybavená přímým regulačním a uzavíracím šroubením a termostatickou hlavicí, napojení těles bude z podlahy v prostoru skleníku budou trubková spirálová tělesa
4) potrubí bude měděné, převážně povede v podlaze prostoru
5) potrubí bude opatřeno tepelnou izolací v souladu s Vyhl.193/2007
   pro Cu: 28x1,5 – tloušťka 25mm (potrubí v podlaze)
   pro Cu: 22x1 – tloušťka 19mm (potrubí v podlaze)
   pro Cu: 18x1 – tloušťka 19mm (potrubí v podlaze)
   pro Cu: 15x1 – tloušťka 19mm (potrubí v podlaze)
   pro Cu: 28x1,5 – tloušťka 32mm (potrubí volně vedené)

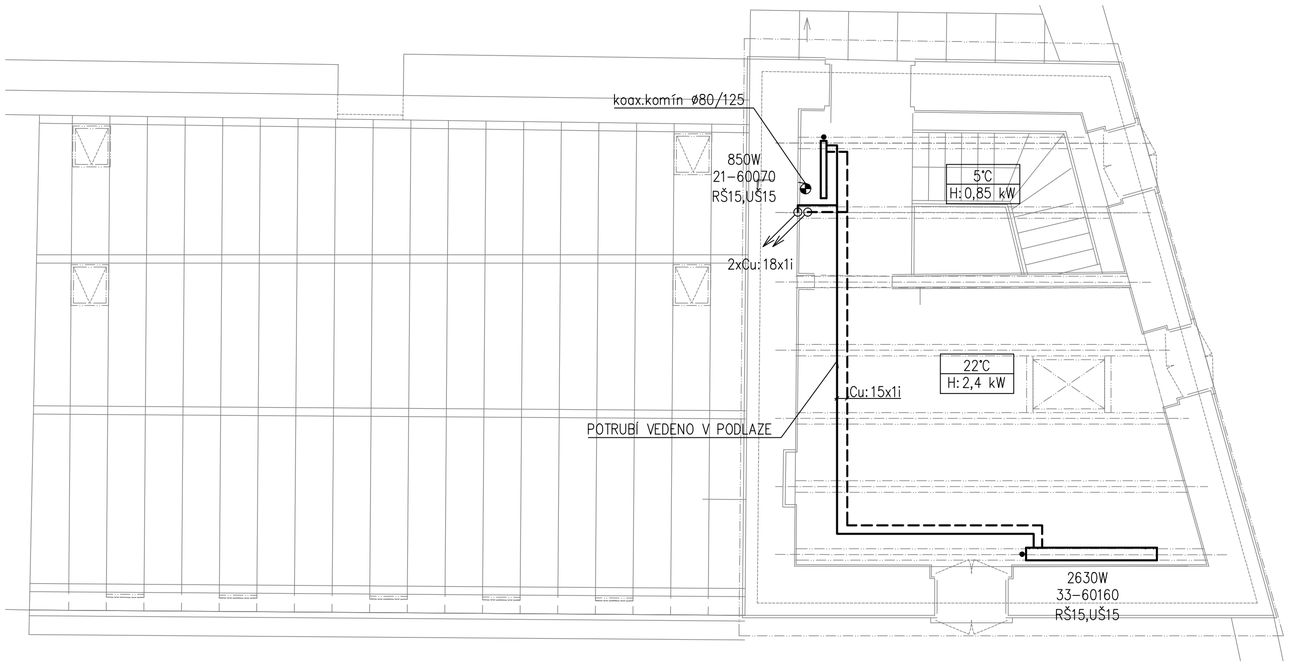

HLAVNÍ ARCHITEKT	H.I.P.	ARCHITEKT	ZODPOV. PROJEKTANT	MĚŘÍTKO : 1:50	GEN. PROJEKTANT
Mgr.A. Aleš Lapka	Ing. Zbyněk Ransdorf	Ing.arch. Jana Kynčilová	Ing. Milan Stejný	FORMÁT :	ADR s.r.o. Libínská 3127/1 150 00 Praha 5 tel: 257 210 252
		Ing.arch. Anna Štembergová		DATUM : 11/2012	
INVESTOR :	BENEDIKTINSKÉ OPATSTVÍ SV. VÁCLAVA V BROUMOVĚ, KLÁŠTERNÍ 1, BROUMOV 550 01				
AKCE :	VZDĚLÁVACÍ A KULTURNÍ CENTRUM BROUMOV – REVITALIZACE KLÁŠTERA, ČÁST ZAHRADA				KOORDINACE: AED project, a.s. Pod Radnicí 1235/2A, 150 00 Praha 5 tel: 257 257 100
OBJEKT :	SO 07 SKLENÍK				KOOPERANT
ČÁST :	B.7.2. TOPENÍ			Č. PARÉ	EV. Č. AKCE 024–12
STUPEŇ PD :	PROJEKT PRO PROVEDENÍ STAVBY A VÝBĚR ZHOTOVITELE STAVBY				
NÁZEV PŘÍLOHY :	PŮDORYS 2.NP				ČÍSLO PŘÍLOHY B.7.2.3