

LEGENDA POVRCHŮ:

- A VNĚJŠÍ OMÍTKA PŘÍRODNÍ SVĚTLÉ ŠEDÁ – KLETOVANÁ
- B VNĚJŠÍ OMÍTKA PŘÍRODNÍ BÍLÁ – KLETOVANÁ
- C POHLEDOVÝ BETON
- D NEREZ MATNÝ KARTÁČOVANÝ
- E DŘEVO (PŘÍRODNÍ LAZURA)
- F PŘÍRODNÍ ČERNÁ OCEĽ
- H CÍHLY LICOVÉ – KLINKERY – BĚHOUNOVÁ VAZBA, + NEREZOVÉ KOTVY JORDAHL
- I ŽÁROVĚ ZINKOVANÁ OCEĽ
- J SKRYTÉ PLASTOVÉ (NEREZ) OKAPY
- K SKLO BEZPEČNOSTNÍ
- L DŘEVĚNÉ OKENICE A ZÁBRADLÍ – MODŘÍN, BARVA PŘÍRODNÍ
- M PÁLENÁ KERAMICKÁ KRYTINA
- N HLINÍK PŘÍRODNÍ
- O PATINOVANÝ MĚDĚNÝ PLECH
- P ŽULOVÁ DLAŽBA – ODSEKY
- R VÝKLOPNÁ VRATA – ATYP. DŘEVĚNÁ VÝPLŇ
- S BLESKOSVOD – MĚĎ

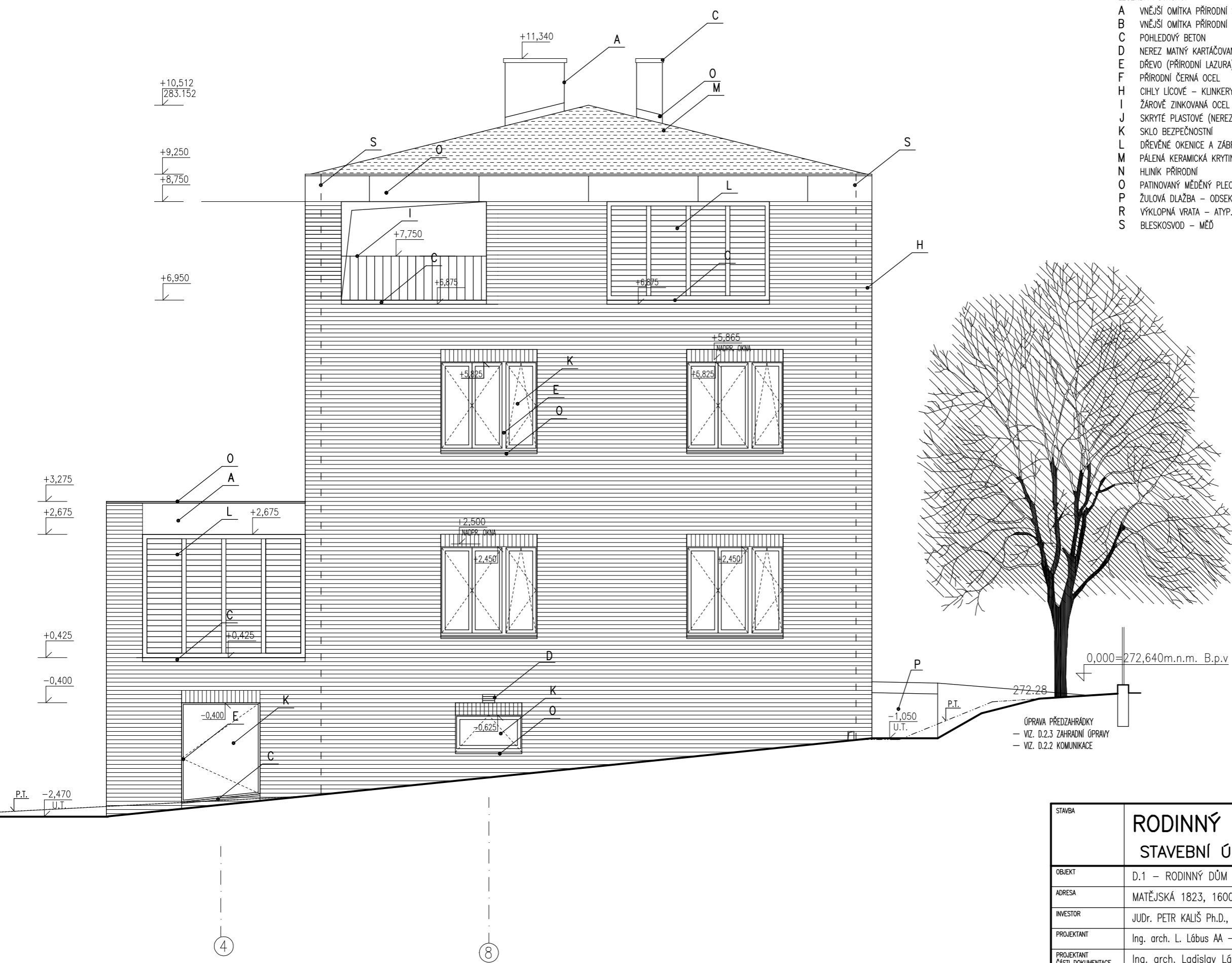

0,000 = 272,640 m.n.m. B.p.v.

272.28

ÓPRAVA PŘEDZAHŘÁDKY
 – VIZ. D.2.3 ZAHŘADNÍ ÓPRAVA
 – VIZ. D.2.2 KOMUNIKACE

+0,000 = 272,640 m n.m, Bp.v.

| | | | |
|------------------------------|--|------------------|---------------|
| STAVBA | RODINNÝ DŮM MATĚJSKÁ | | |
| | STAVEBNÍ ÚPRAVY A PŘÍSTAVBA | | |
| OBJEKT | D.1 – RODINNÝ DŮM | ČÍSLO PÁRE | |
| ADRESA | MATĚJSKÁ 1823, 16000 PRAHA 6 – DEJVICE | MĚŘÍTKO | 1:50 |
| INVESTOR | JUDr. PETR KALIŠ Ph.D., NAD KRÁLOVSKOU OBOROU 161, PRAHA 7 | DATUM | 06/2016 |
| PROJEKTANT | Ing. arch. L. Lábus AA – Arch. atelier, Komunardů 5, Praha 7 | STUPEŇ | DPS |
| PROJEKTANT ČÁSTI DOKUMENTACE | Ing. arch. Ladislav Lábus, Ing. arch. Jitka Hofmeisterová | ČÁST DOKUMENTACE | D.1.1.2.A |
| VÝKRES | FASÁDA VÝCHODNÍ | ČÍSLO REVIZE | ČÍSLO VÝKRESU |
| | | 02 | 2A.23 |