

PŮDORYS 3.NP M 1:50

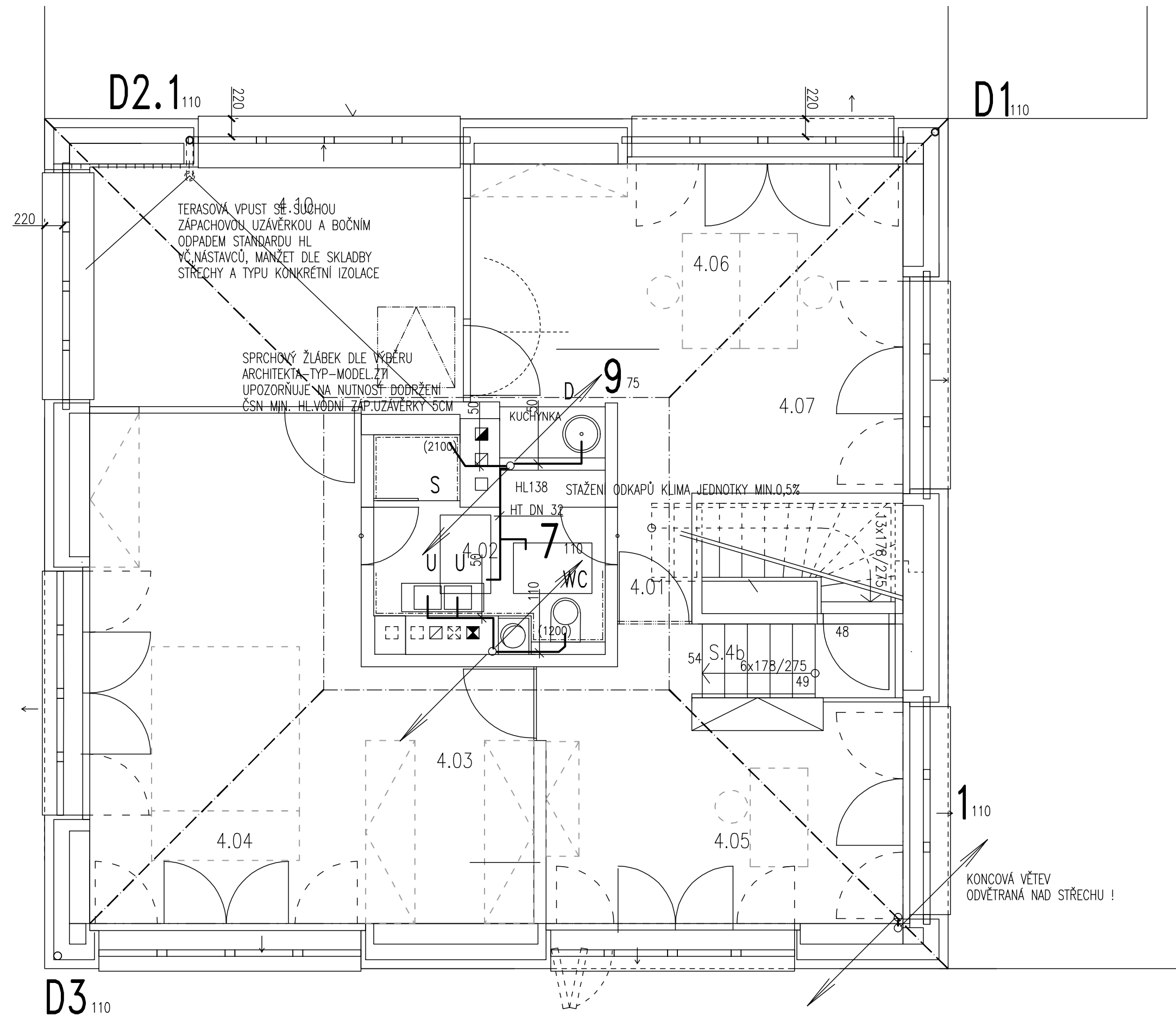

Č.M.	MÍSTNOST
4.01	SCHODIŠŤOVÁ PODESTA
4.02	KOUPELNA
4.03	ŠATNA vč. CHODBY
4.04	LOŽNICE
4.05	PRACOVNA 1
4.06	PRACOVNA 2
4.07	SKLAD vč. STUPŇŮ
S.4	SCHODIŠŤĚ PODKROVÍ –HLAVNÍ CELKEM INTERIER
4.10	TERASA

PROVEDENÍ KANALIZAČNÍCH ODPADŮ NAVRŽENO ZE ZVUK TLUMIČÍHO VÍCEVRSTVÉHO SYSTÉMU (FRIAPHON, POLOKAL NG, OSMA SKOLAN, REHAU RAUPIANO APOD.)

SMĚROVÉ A PŘESNÉ VÝŠKOVÉ KÓTY KONCOVÝCH PRVKŮ DLE VÝKRESŮ SPÁROŘEZŮ A DETAILŮ PODROBNOSTÍ ZAPOJENÍ – KUCHYŇSKÁ A KOUPELNOVÁ STUDIA.

KANALIZACE



±0,000 = 272,64 m.n.m., B.p.v.

STAVBA		 PRIMA PROJEKCE INSTALACÍ MAŠTÁLKA	
ADRESA	MATĚJSKÁ 1823 , 16000 PRAHA 6 - DEJVICE	DATUM	11.2015
INVESTOR	JUDr. PETR KALIŠ Ph.D., NAD KRÁLOVSKOU OBOROU 161, PRAHA 7	STUPEŇ	PARÉ
PROJEKTANT	LÁBUS AA ARCHITEKTONICKÝ ATELIÉR S.R.O. KOMUNARDŮ 5, PRAHA 7	DPS	
PROJEKTANT ČÁSTI DOKUMENTACE	MILAN MAŠTÁLKA STUDIO PRIMA	FORMÁT	
ČÁST DOKUMENTACE	D.4.E,F TECHNIKA PROSTŘEDÍ STAVEB-ZDRAVOTECHNIKA, PLYN	MĚŘÍTKO	
PŘÍLOHA	PŮDORYS 3.NP	ČÍSLO REVIZE	ČÍSLO PŘÍLOHY
		00	K4